Как звери к зиме готовились

40 увлекательных игр

Посмотри на картинку и найди всех животных и птиц.

Как дикие звери к зиме готовятся

Скоро наступит зима. У животных леса самая тяжелая пора. Они готовятся встретить зиму. Некоторые животные будут всю зиму мирно спать в своих домиках.

Три месяца - это очень долгий срок, поэтому сейчас эти животные должны как следует есть, накопить много жира, чтобы не замерзнуть и не проголодаться до весны. Они утепляют свои домики.

НОРА МЫШКИ ПОЛЁВКИ

Зима является сложным периодом в жизни всего животного мира. Готовятся к зиме все по-разному. Заботятся о еде и жилье животные заранее, еще осенью.

Особенно усердно готовятся к зиме – делают запасы, **мышки полевки**. Многие из них вырывают себе зимние норы прямо в стогах, под хлебными скирдами и каждую ночь воруют зерно. Под землей, как в большой квартире, у мышки есть спальня и несколько кладовых.

Зимой полевка будет спать лишь в самые сильные морозы.

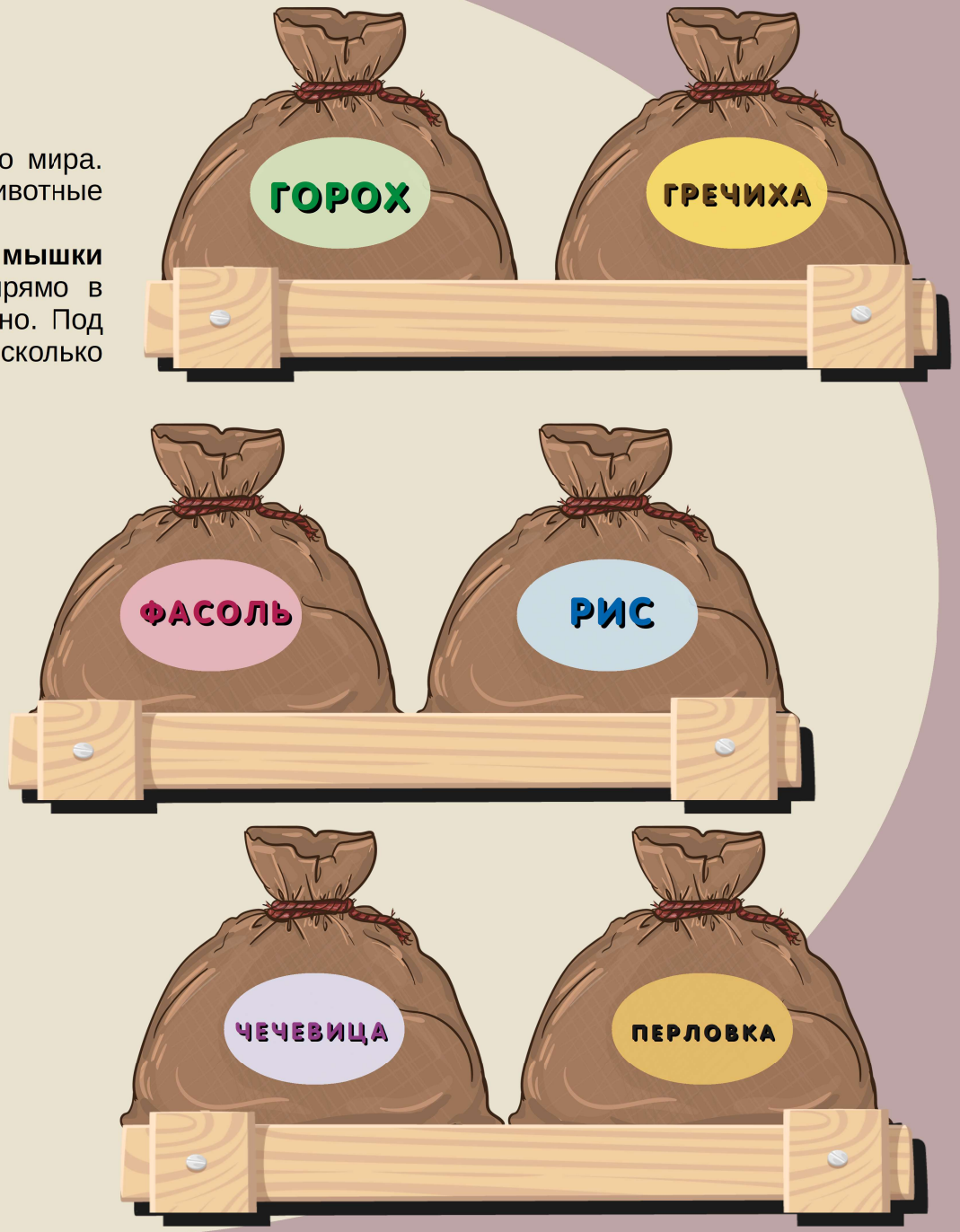

НОРА МЫШКИ ПОЛЁВКИ

Загляни к маме на кухню. Какая крупа есть у вас дома? Ты знаешь ее название? Вырежи мешки, приклей разные виды круп. А теперь давай мы с тобой поиграем! Возьми предыдущую страничку с норкой мышки полёвки, прочитай названия круп и разложи мешочки, которые ты сделал. Какие мешочки лишние?

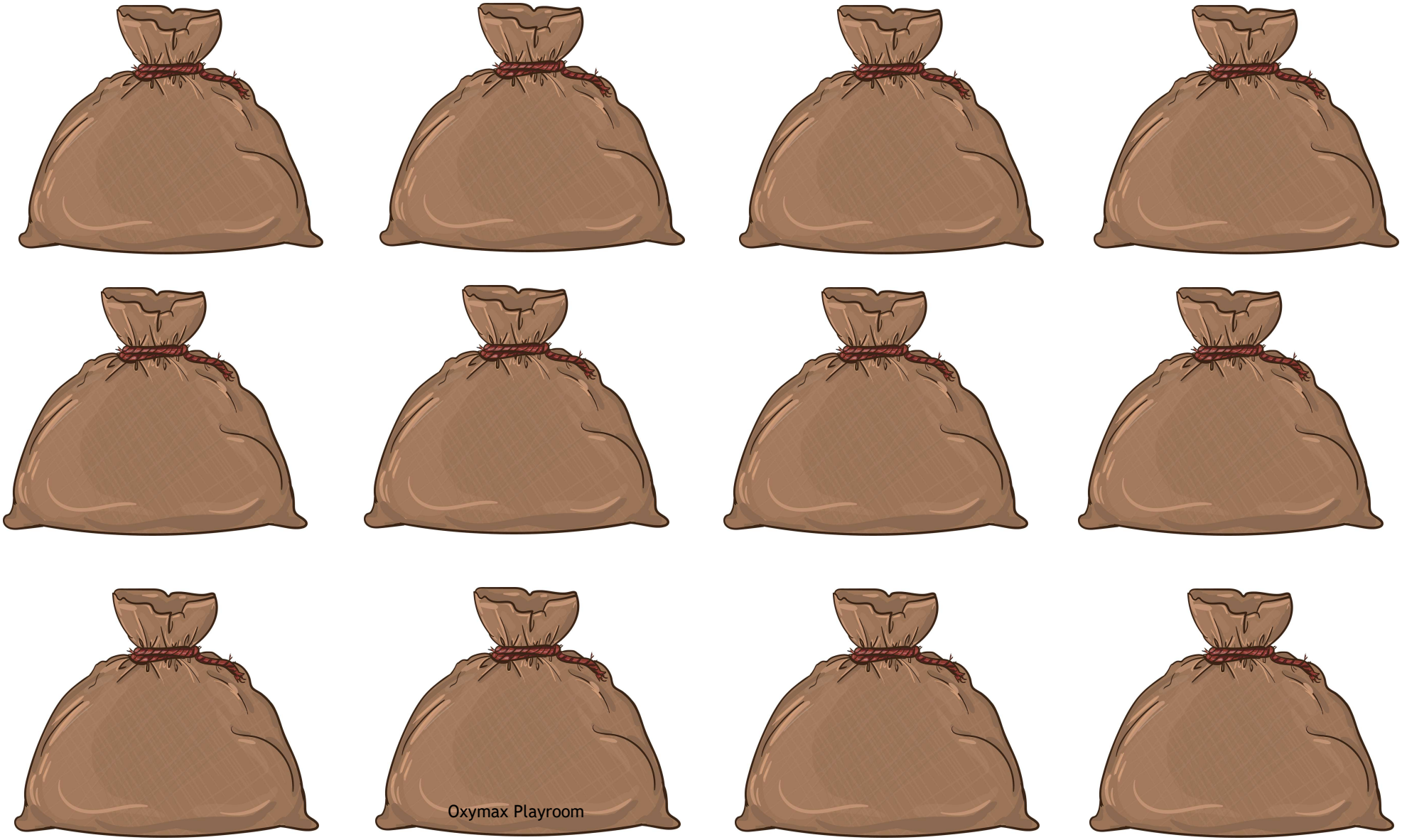

НОРА МЫШКИ ПОЛЁВКИ

Помоги мышкам собрать запасы на зиму. Проведи сначала пальцем по дорожкам, а потом нарисуй карандашом дорожки.

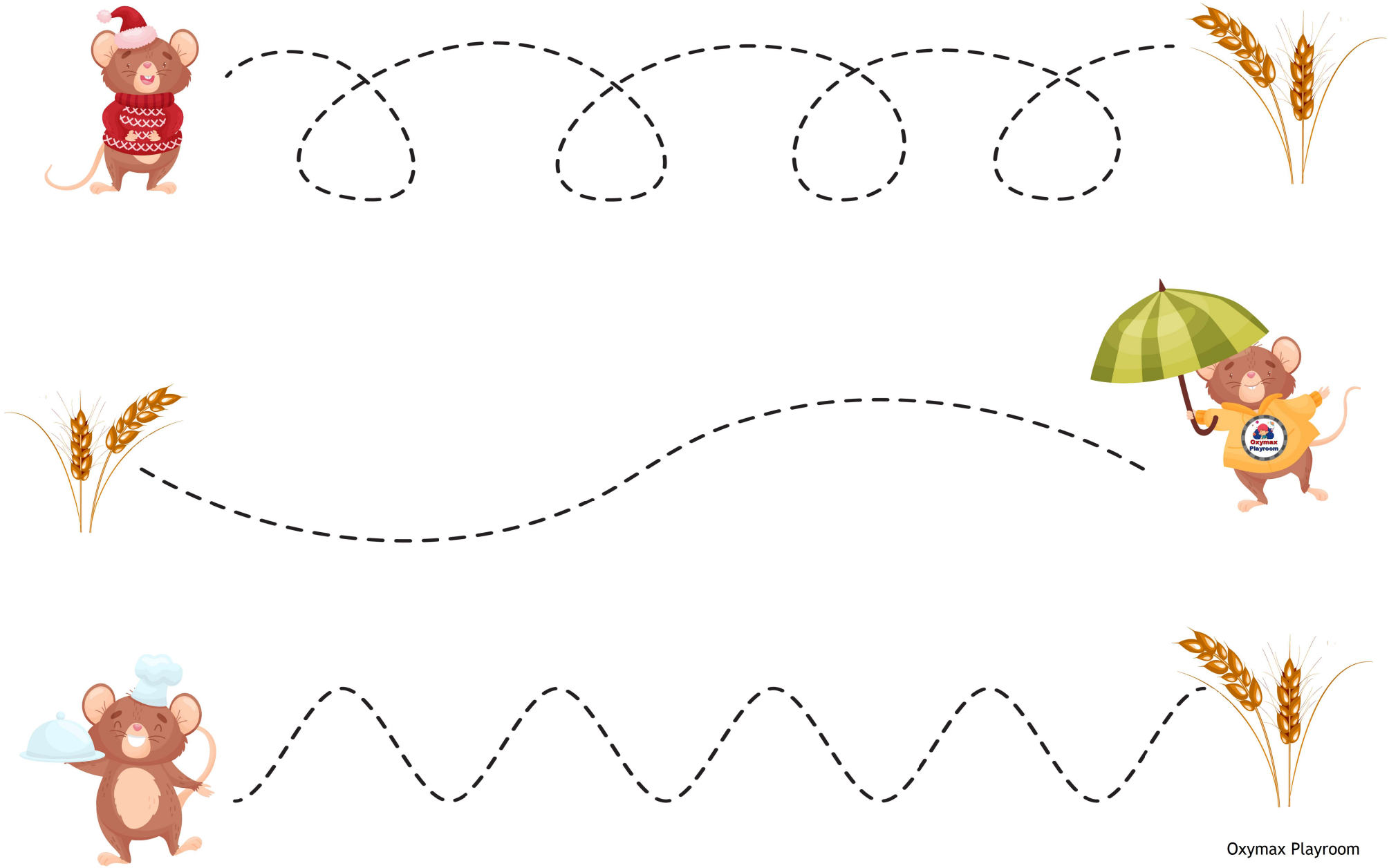

Oxymax Playroom

НОРА МЫШКИ ПОЛЁВКИ

Мышки полёвки умею очень хорошо прятаться.
Попробуй найти всех мышек. Вырежи мышат и найди их тень.

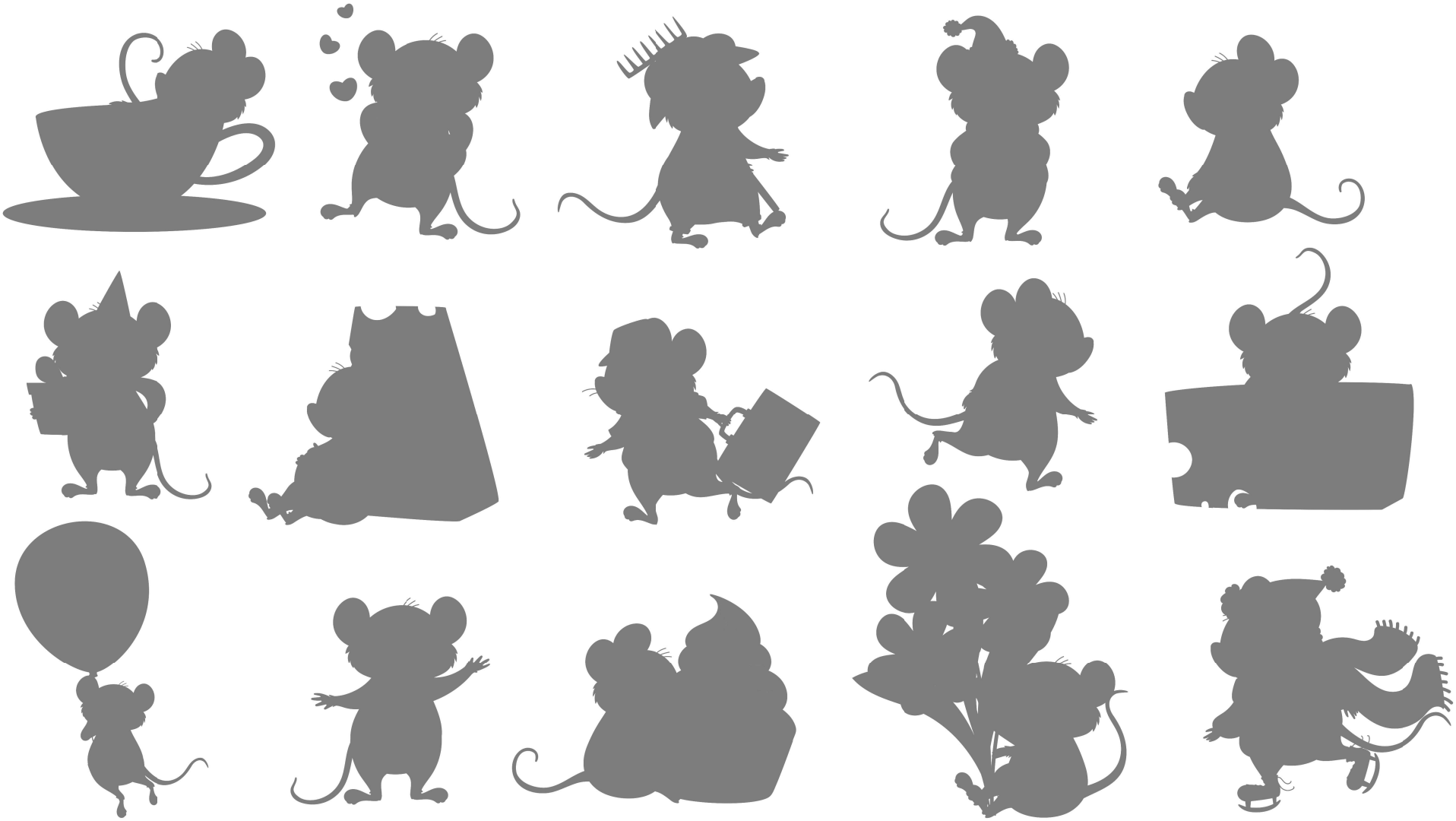

НОРА МЫШКИ ПОЛЁВКИ

Мышки полёвки умею очень хорошо прятаться.
Попробуй найти всех мышек. Вырежи мышат и найди их тень.

НОРА ЛИСЫ

Посмотрите-ка, какая.
Вся горит как золотая,
Ходит в шубке дорогой
Хвост пушистый и большой.
(Лиса)

Отгадай загадку. Днем лиса спит в своей норе, а ночью охотится на мышей и других грызунов. Иногда, из-за нехватки пищи, лиса может красть домашних птиц, готовясь к зиме лиса роет нору. Как называется жилище лисы? Возьми вату и обклей нору лисы.

Почему лиса не делает припасы на зиму? Лисичка – охотница, ищет себе добычу: зайцев, полевых мышей, может и в курятник залезть. Как вы думаете, почему лису в загадке птичницей назвали? Накорми лисичку.

Рыжая птичница
В курятник пришла.
Всех кур перечла,
И с собой унесла.

Помоги лисе добраться до курятника. Как ты это сделаешь? Сколько куриц в курятнике?

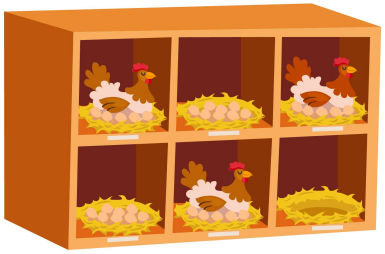

25	24	23	22	21	20	1
11	21	27	3	8	18	13	19	12
8	15	3	18	15	16	17	18	16
10	11	12	13	14	4	9	10	13
9	8	7	6	5	8	6	4
2	4	9	3	4	3	2	1

Посмотри на картинки, кого ты видишь? Как называются детеныши лисы?
Угадай, какое у них настроение. Возьми прищепку и отметь правильный ответ.

Отгадай загадку. А что делает белка осенью? Белочка делает запасы на зиму. А белочка меняет шерстку? Какого цвета шёрстка становится у белочки? Почему серая? Белка очень хорошая хозяйка. В конце лета в начале осени она делает запасы еды на зиму. Заготавливает грибочки на зиму развешивая их на веточках деревьев. Помоги ей. Вырежи грибы и найди их тень. Ты знаешь названия этих грибов?

Хвост пушистою дугой,
Вам знаком зверек такой?
Острозубый, темноглазый,
По деревьям любит лазать.
(Белка)

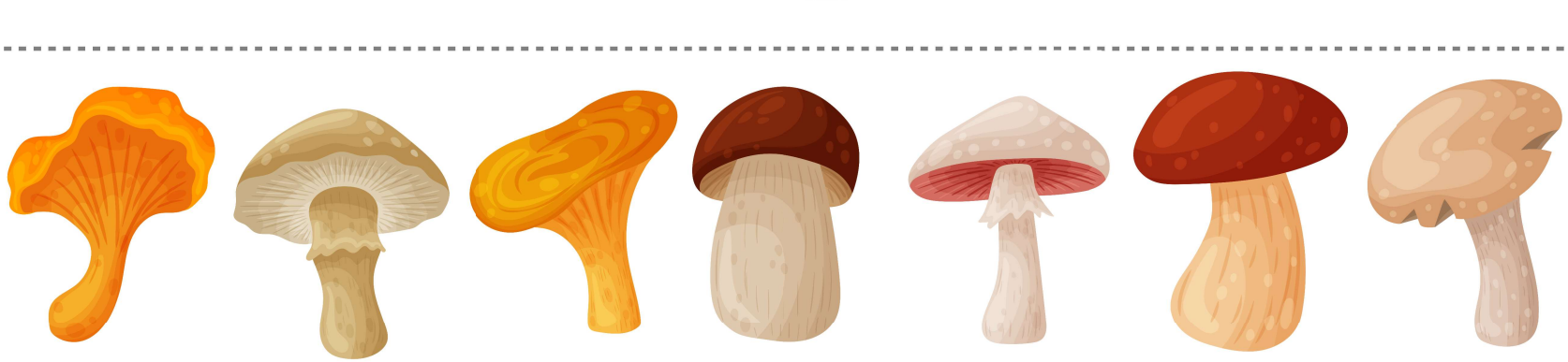

ДУПЛО БЕЛКИ

Домик белочки в котором она будет зимовать называется - **дупло.** Она его тоже готовит к зиме, белка принесет туда много листьев, сухого мха, перьев птиц, так она утепляет его, чтобы в зимнюю стужу в дупле было тепло.
Белка очень хорошая хозяйка. В конце лета в начале осени она делает запасы еды на зиму. Питается она орехами, семенами хвойных деревьев это шишки сосны и ели. Посмотрите, как она ловко зажав передними лапками шишку, выгрызает из нее семена. Также Белка любит грибочки и ягоды.

ДУПЛО БЕЛКИ

Давай мы с тобой поможем белке сделать запасы на зиму. Вырежи грибы, шишки, жёлуди, ягоды, орехи и сложи их в корзинки. Посчитай их.

ДУПЛО БЕЛКИ

Помоги бельчонку добраться до жёлудя.

ДУПЛО БЕЛКИ

Соедини точки, нарисуй белку и раскрась ее.

ДУПЛО БЕЛКИ

Найди для каждой белочки подходящий жёлудь.

А вот и зайчик. У зайчика своего домика нет, и припасы на зиму не собирает. Спят они, спрятавшись под корнем дерева поваленного дерева или забравшись в ямку под кустом. С приходом осени заяц меняет серую летнюю шубку на белую, теплую и пушистую. У зайца задние ноги длиннее передних. Распрямляя задние ноги, заяц совершает прыжки и может быстро убегать от хищников. Врагов у них много это лиса, волк, рысь, сова. Летом и осенью питается заяц листочками, стебельками и корешками трав, а зимой корой веточек молодых деревьев.

Обведи всех животных, которые опасны для зайцев.

Нарисуй зайца двумя руками одновременно. А теперь нарисуй то, чем питается зайчик.

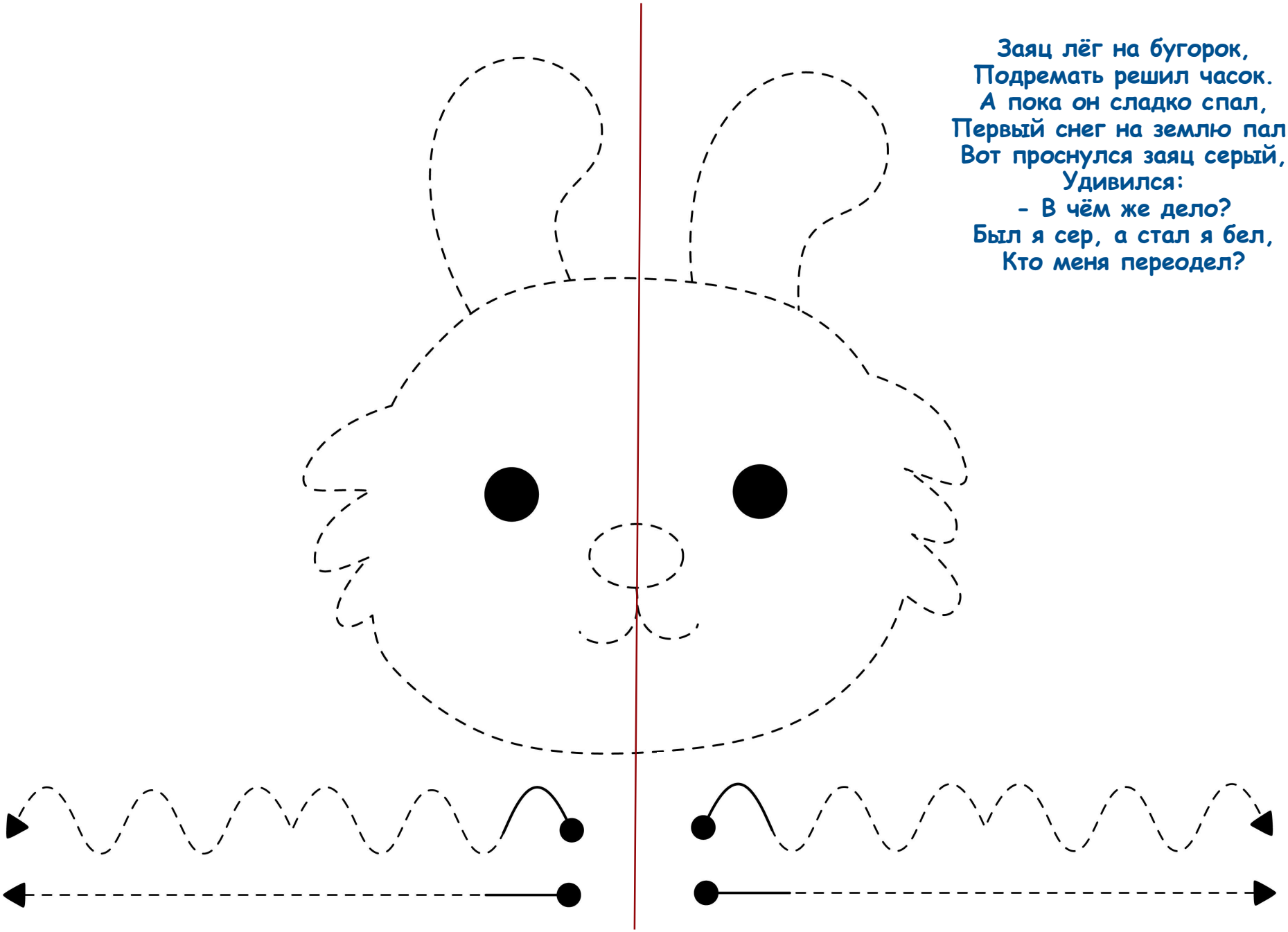

Заяц лёг на бугорок,
Подремать решил часок.
А пока он сладко спал,
Первый снег на землю пал.
Вот проснулся заяц серый,
Удивился:
- В чём же дело?
Был я сер, а стал я бел,
Кто меня переодел?

БЕРЛОГА МЕДВЕДЯ

Все лето и осень медведь готовится к зиме: ест много ягод, ловит рыбу в реке, накапливает жир на зиму. Так медведь готовится к зимней спячке. В конце осени он находит себе место под сосной, приносит туда много листьев и веток, и у него получается берлога, в которой он ложится спать до весны. Зимой выпадет снег, а ему в берлоге будет тепло.

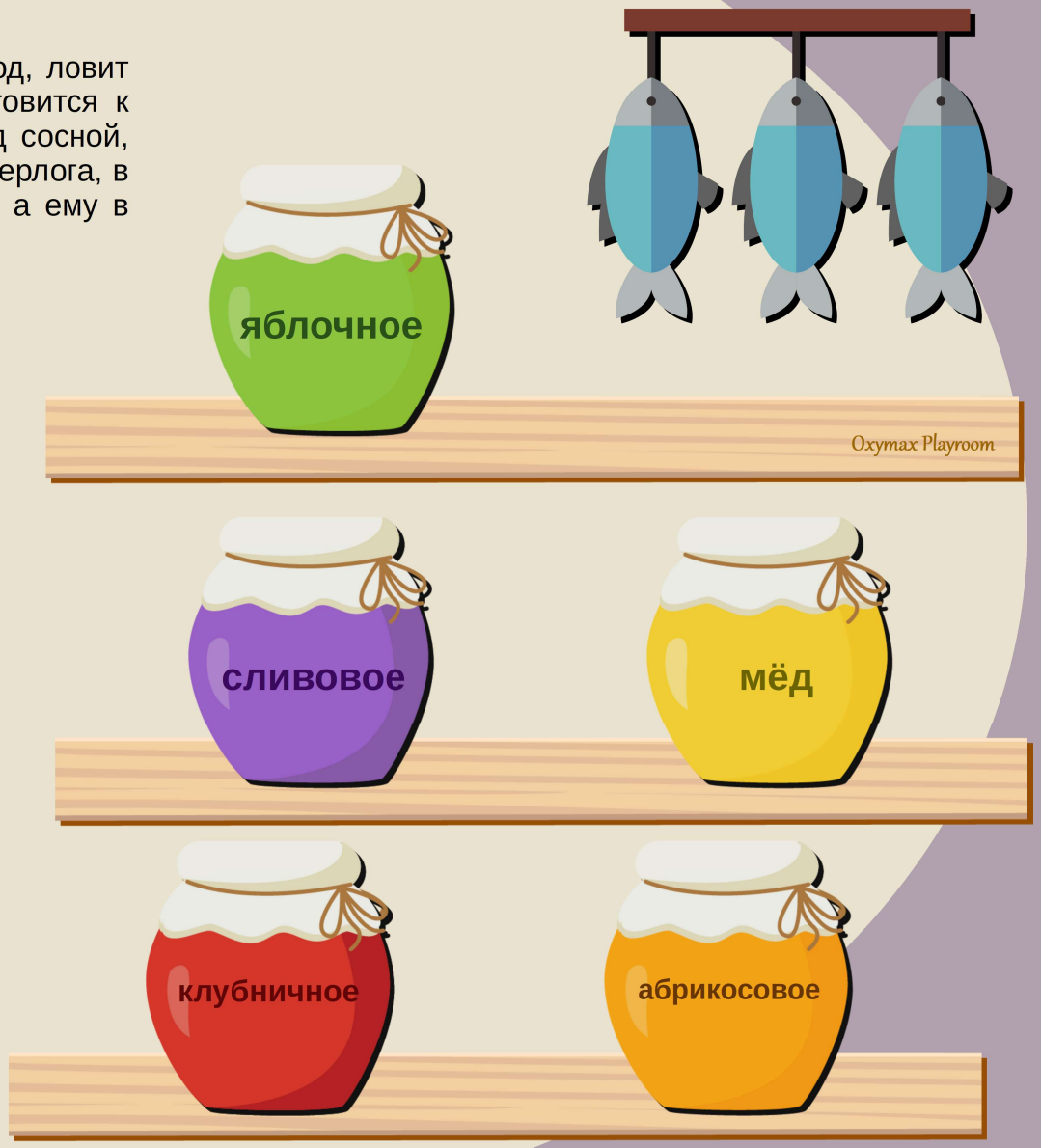

БЕРЛОГА МЕДВЕДЯ

Вырежи баночки с вареньем и поставь их на полки. Вырежи ягоды и рыбку и покорми медведя.

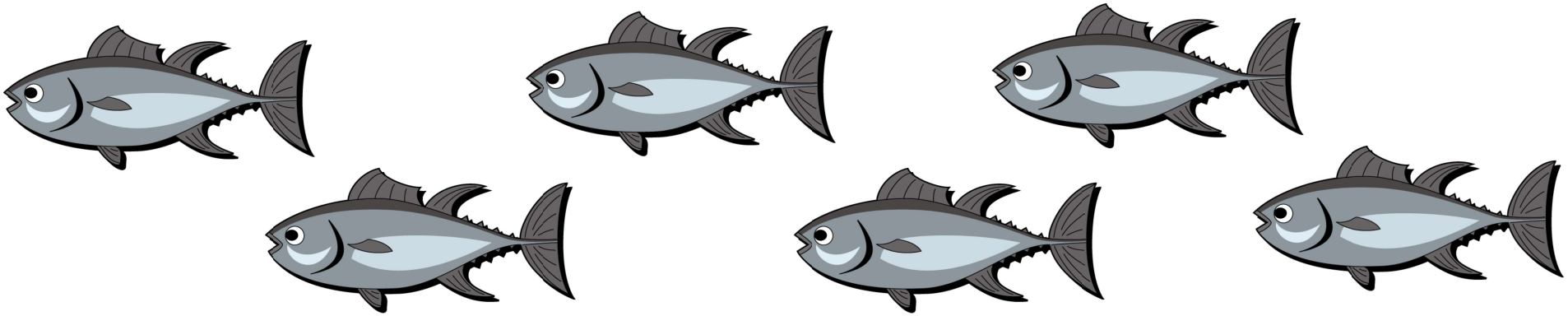

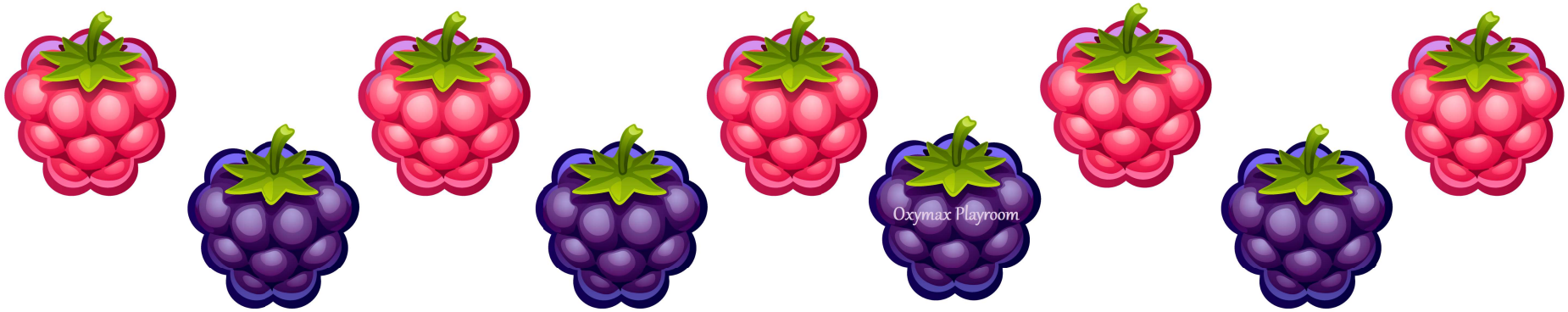

БЕРЛОГА МЕДВЕДЯ

Возьми вату и наклей ее вокруг берлоги. Делай это очень аккуратно, чтобы не разбудить нашего мишку. А теперь возьми ватные палочки и светло-голубую краску и нарисуй снежинки.

Отгадайте загадку.
Косолапый и большой,
Спит в берлоге он зимой
Любит шишки, любит мед
Ну-ка, кто же назовет?
(Медведь)

В берлогу скоро лягу спать,
За осенью зима придет опять.
Пусть мне во сне приснится мед,
Проснусь, когда весна придет.

Вырежи части картинки и склей их.
Сделай медведя по образцу.

Физкультминутка.

Медвежата в чаще жили

Медвежата в чаще жили,
Головой своей крутили.
Вот так, вот так – головой своей крутили.
(Поворачиваем голову вправо и влево)
Медвежата мёд искали,
Дружно дерево качали.
Вот так, вот так – дружно дерево качали.
(наклоны туловищем вправо и влево)
И в развалочку ходили
И из речки воду пили.
Вот так, вот так и из речки воду пили.
(Наклоны вперёд)
А ещё они плясали!
Дружно лапы поднимали!
Вот так, вот так кверху лапы поднимали!
(Поднимаем попеременно ручки)

Хорошо живется медведю летом. Собирает мишка грибы, на болотных кочках чернику, бруснику, а в малиннике лакомится спелой малиной. Посмотри на картинки. Назови ягоды, которые ты знаешь. Раскрась те ягоды, которые любит есть медведь.

Но самое любимое лакомство-сладкий пчелиный мед. Найдет он в дупле старого дерева пчелиное гнездо, запустит туда лапу, вытащит душистые соты и съест весь мед, а укусы пчел косолапому ни почем! От их острых жал спасает мишку толстая шуба. Также питается медведь личинками насекомых, грызунами. К осени медведь усилено ищет корм, чтобы накопить жирку на долгую зиму.

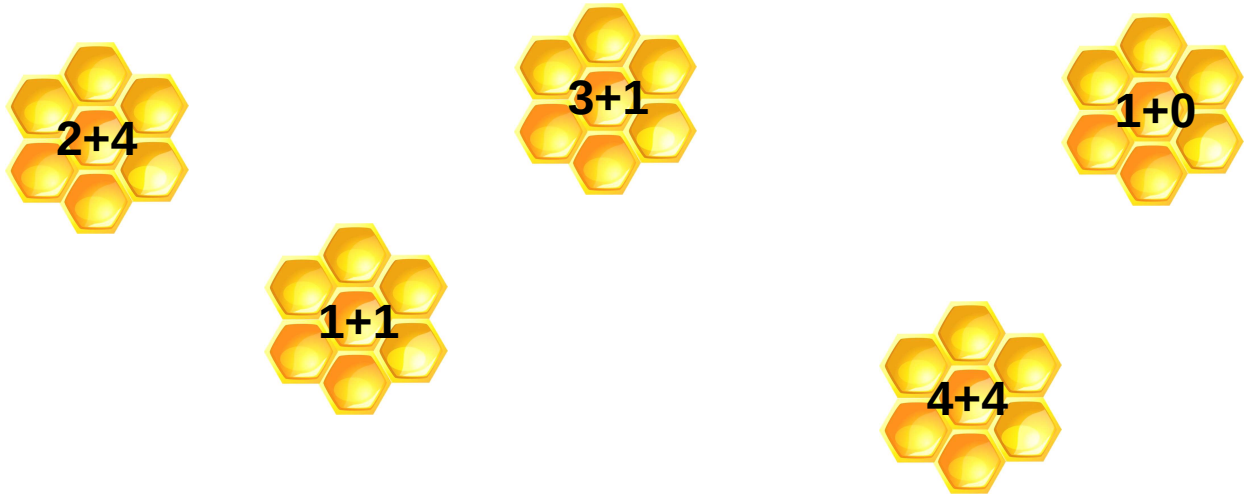

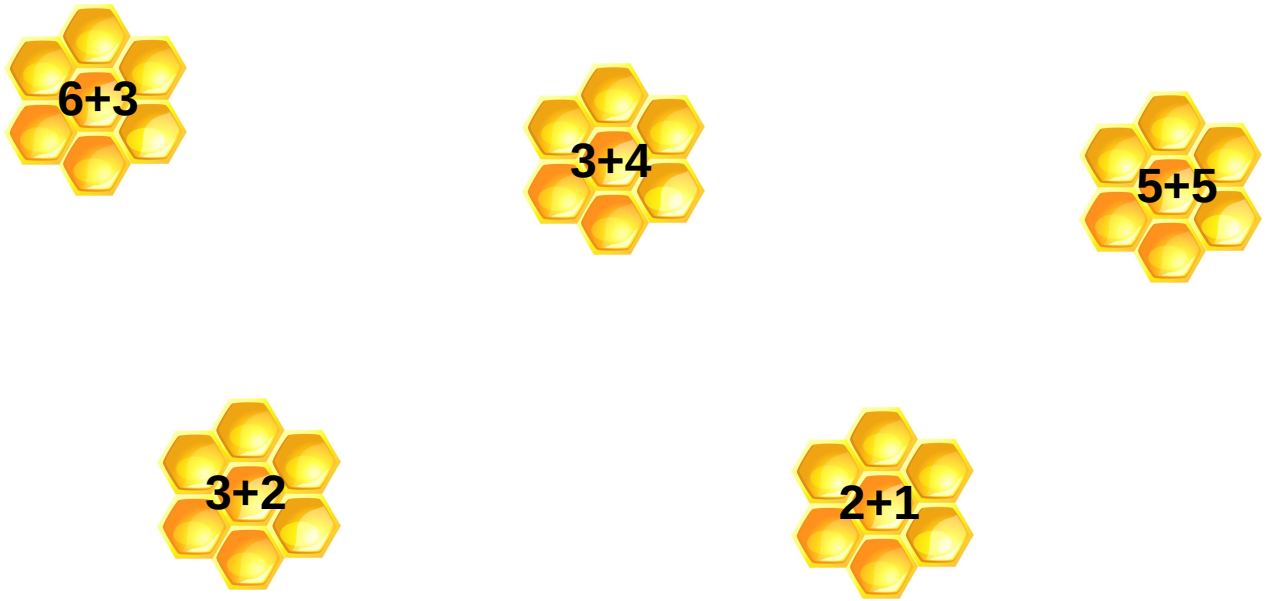

Реши примеры. Вырежи пчел и приклей их на соты в соответствии с правильным ответом.

Это ребята дом бобра, который называется хатой. Бобры отличные пловцы и обитают в водоемах, которые находятся в лесу. Питаются бобры корой деревьев и травой.
Бобры строят поперек речки плотины, для того чтобы возле их хатки было много воды и они могли легко по воде добраться до деревьев, которые растут рядом.
Острыми зубами они перегрызают стволы деревьев, когда дерево упадет, они начинают перегрызать ветки деревьев и уносят эти ветки к хатке, так они делают себе запасы корма на зиму. Вот посмотрите, как бобр старается перегрызть ствол дерева, для питания они используют кору осины и березы. Обведи все длинные ветки синим карандашом, а короткие – красным карандашом.

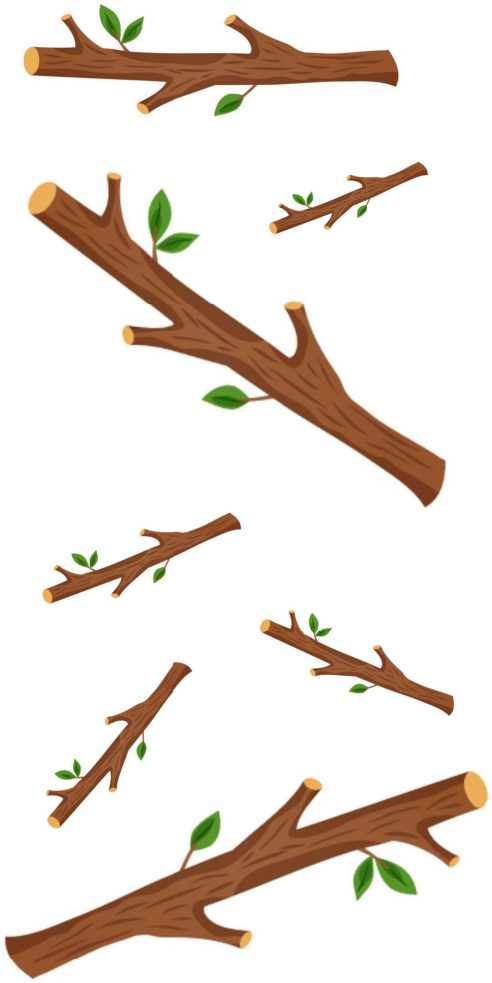

Помоги бобрам добраться до своих домиков.
Проведи по линии сначала пальцем, а потом нарисуй дорожку.

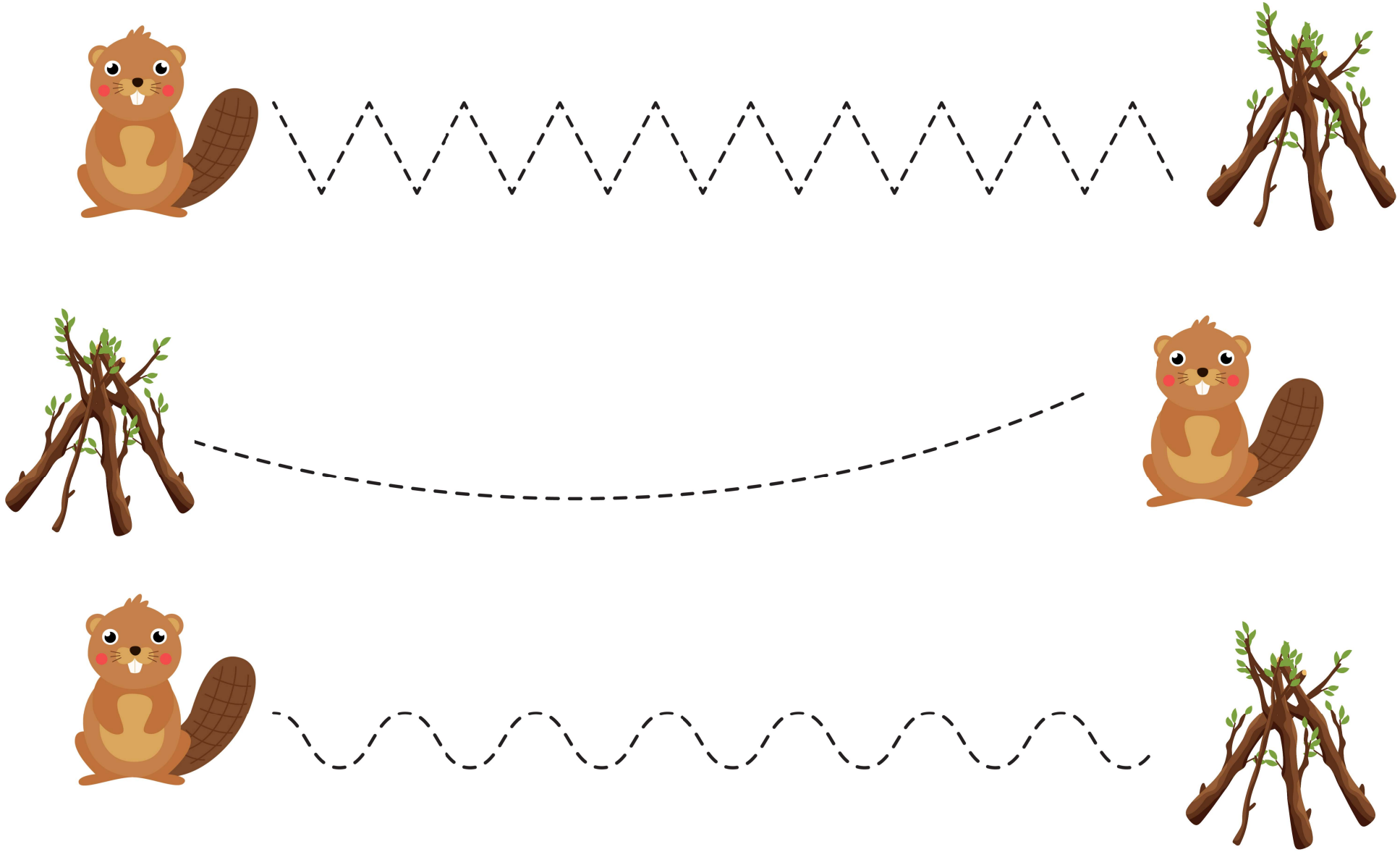

Oxymax Playroom

Раскрась картинку. Попробуй вспомнить, как бобры готовятся к зиме.

НОРА ЕЖА

Как ёжик готовится к зиме? Обычно ежи подыскивают глубокие норы, которые расположены на расстоянии около полутора метров от поверхностного слоя земли. Они, как и медведи, всю зиму спят. Но перед тем, как залечь в зимнюю спячку, ежик должен хорошенько подкрепиться, стать упитанным толстячком. Тощий, худой ежик до весны не доживет. Вот и бегает осенью еж, старается побольше наесться. Кормиться еж ночью. А что же ест еж? Червей, жуков, лягушек, ящериц, улиток, мышей, яйца птиц. Если повстречается еж со змеей, то непременно ее одолеет.

Вырежи всех животных и насекомых. Назови их. Найди их тень.
Что еще любит есть ёжик? Нарисуй лакомство для ежа.

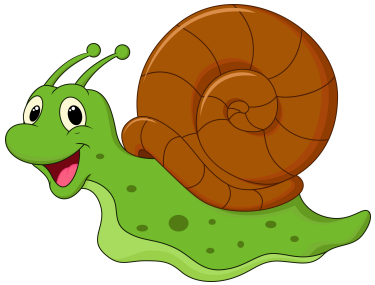

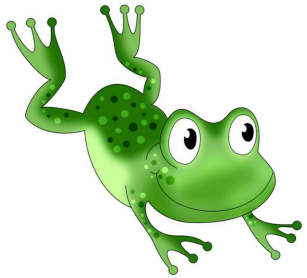

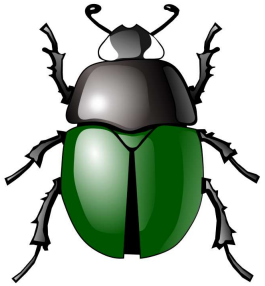

Бежит ежик по лесу, шуршит листочками, таскает в свою норку сухие листья и мягкий мох, готовит себе мягкую постельку на зиму. А как же носит ежик листочки? Правильно, ему помогают иголки. Он сворачивается клубочком, катается по сухим листьям, листья накалываются на иголки, потом ежик бежит в норку и стряхивает их. А еще иголки служат ему защитой от волка и лисы. Скоро заберется ежик в свою норку на всю долгую холодную зиму. Снег накроет его домик, и как под теплым пушистым одеялом будет спать ежик до весны. Возьми пластилин и сделай из него листья для ёжика.

Сердитый недотрога,
Живет в глуши лесной.
Иголок очень много,
А нитки не одной. (Еж)

Физкультминутка.

Ёжик

Ёжик топал по тропинке
И грибочек нёс на спинке.
Ёжик топал не спеша,
Тихо листьями шурша.
(Ходьба на месте)
А навстречу скачет зайка,
Длинноухий попрыгайка.
В огороде чьём-то ловко
Раздобыл косой морковку.
(Прыжки на месте)

Oxymax Playroom

ЛОГОВО ВОЛКА

Посмотрите тут еще один лесной житель, догадайтесь кто это?
А вы знаете, что волки к зиме особо не готовятся, они не делают запасов, не уходят в спячку. Потому что, даже зимой они могут найти себе питание, а когда становится очень холодно, они прячутся в свое ЛОГОВО. Логово - это большая нора или расщелина, в которой живет волк. Основу питания волков составляют копытные животные: в тундре — северные олени; в лесной зоне — лоси, олени, косули, кабаны; Нападают волки и на домашних животных (овец, коров, лошадей), в том числе на собак.

Он по лесу всё время рыщет,
И в кустах кого-то ищет.
Слышно, он зубами щёлк,
Угадай, кто это (Волк)

Лубимая еда волка.
(нарисуй)

«Кто, где живет». Я хочу рассказать тебе интересную историю. Слушай внимательно. У лисы был день рождения, к ней пришло много гостей, а потом они заблудились и не могли найти дорогу домой. Тут пришел Лесовичек и показал им дорогу. Проведи дорожки от животных к их домикам.

Посмотри на картинку. Чьи следы на снегу?

Посмотри на картинку. Чьи следы на снегу?

Сейчас я расскажу тебе одну историю, которая произошла в лесу жарким летом. Подумай, почему зимой шубки животным очень нужны?

Собрались звери на поляне, стали жаловаться на зной и жару. Услыхала их ворона на ветке и стала смеяться над ними: «Да снимите вы с себя шубы, тогда и не будет вам жарко». Задумались звери, может, дельный совет ворона даёт, может и правда снять шубы жаркие. Тут белка первая и говорит: «Я не могу шубку снять – она меня от колючих веток спасает». Медведь сказал: «А моя шуба помогает мне в малинке от комаров и мошек сберечься».Зайчик тоже проговорил: «А моя серая шубка на земле не видна, охотник меня не замечает».

Никто не захотел свою шубу снимать – нужны они зверям, защищают их. Но вот пролетело лето, прошла осень, наступила холодная зима. Не увидишь комаров и мошек, и земля не серая, а белая, снегом покрытая. Только и теперь звери в шубках ходят, не желают их снимать».

Физкультминутка.

Мы заходим с вами в лес.
(Дети маршируют на месте)
Сколько здесь вокруг чудес!
(Удивились, развели руками)
Сколько ёлочек зелёных,
Столько выполним наклонов.
(Раз, два, три)
Сколько здесь у нас зверьков,
Столько сделаем прыжков
(Раз, два, три)
Впереди из-за куста
Смотрит хитрая лиса.
Мы лесицу обхитрим,
На носочках убежим.
(Бег на носочках)
Всё вокруг мы рассмотрели
И тихонечко все сели.

Вот и закончилось наше интересное путешествие. Посмотри на фотографии животных и постарайся вспомнить, как они готовятся к зиме.

Вот и закончилось наше интересное путешествие. Посмотри на фотографии животных и постарайся вспомнить, как они готовятся к зиме.